Bernard L. Huntley

NEWARK — Bernard L. Huntley, 59, of 6576 Route 31 East, died Sunday (Aug. 4) at Newark-Wayne Community Hospital.

Friends may call from 2 to 4 and 7 to 9 p.m. today at the Schulz-Pusateri Funeral Home.

A prayer service will be at 7:30 p.m. today at the funeral home.

The American Legion and VFW will have a visitation at 8 p.m. today.

The funeral will be at 9:30 a.m. Tuesday at the funeral home and at 10 a.m. a Mass of Christian Burial will be said at St. Michael's Church. Burial will be in Newark Cemetery with full military rites accorded.

Memorial contributions may be made to the American Cancer Society, Wayne County Unit, 110 Church St., Newark, N.Y. 14513, or to the American Heart Association, Finger Lakes Chapter, 191 Parrish St., Canandaigua, N.Y. 14424.

Mr. Huntley was born in Newark, July 28, 1926, son of Bert and Emily Cornelius Huntley. He was a commercial painting contractor in Newark for 35 years. He was a personnel manager for The Main Attraction show group for five years.

He was a veteran of World War II, serving in the Marine Corps. He was a member of the August Mauer Post 286 of the American Legion and the VFW 2883. He was a lifelong resident of Newark and a member of St. Michael's Church.

Surviving are his wife, Allene Cook Huntley; one son, Michael of Richmond, Va.; five daughters, Susan Dana, Julie Murphy and Virginia Wallace, all of Newark, Shirley Huntley of Sanford, Fla., and Nancy Huntley of Palm Springs, Calif.; one sister, Bertha Farnsworth of Newark; five grandchildren; and several nieces and nephews.

Frederick C. Ring

NEWARK — Frederick C. Ring, 47, of 1475 County House Road, died Sunday (Aug. 25) at Clifton Springs Hospital and Clinic.

Friends may call from 2 to 4 and 7 to 9 p.m. today at the Schulz-Pusateri Funeral Home.

The funeral will be at 9:30 a.m. Tuesday at the funeral home and at 10 a.m. a Mass of Christian Burial will be said at St. Michael's Roman Catholic Church. Burial will be in Newark Cemetery.

Memorial contributions may be made to St. Michael's School, 320 S. Main St., Newark, N.Y., 14513.

A prayer service will be at 8:30 p.m. today at the funeral home.

Mr. Ring was born in Newark Jan. 19, 1938, the son of Frederick and Marie Huntley Ring. He was a barber for Pete's Barber Shop on West Union Street in Newark for the last three years. He was a licensed barber for 16 years. He was dog control officer for the village of Newark for 11 years. He was a member of the Newark Elks Lodge 1249 and St. Michael's Church. He was a former member of the Newark Fire Department; and a lifelong resident of Newark.

Surviving are his wife, Gail Perry Ring; one son, Christopher of Newark; two sons by a previous marriage, Frederick E. and Jeffrey Ring, both of Newark; one daughter by a previous marriage, Wendy Hill of Newark; two half-sisters, Mary Jane Burke of Virginia and Evelyn Cummings of Massachusetts; and five grandchildren.

DE OUDSTE bewoner van de staat New York, de uit Nederland afkomstige Barthold Brier, heeft in Akron zijn 112e verjaardag gevierd. Hij werd in 1854 te Arnhem geboren en emigreerde in 1887 naar Amerika.

RIJKSTELEGRAAF

VERKORTINGEN VOOR BETAALDE DIENSTAANWIJZINGEN

D = Dringend	PC = Kennisgeving Ontvangst	GP = Poste Restante
RPx = Antwoord betaald x (bedrag)	TC = Collationneering	MP = Eigenhandig
XP = Bode betaald	TR = Telegraaf restant	LX = Geluktelegram
		RM = Overneming

NOTA. HET RIJK VERGOEDT GEEN SCHADE, VEROORZAAKT DOOR HET IN HET ONGEREEDE RAKEN, DE VERMINKING OF DE VERTRAGING IN DE OVERKOMST VAN EEN TELEGRAM.

TELEGRAM

NAMEN VAN DE KANTOREN VAN: (a) AFZENDING, (b) BESTEMMING	TELEGRAM NUMMER	AANTAL WOORDEN	TIJD VAN (a) AANNEMING, (b) ONTVANGST: DAG MAAND JAAR	UUR EN MIN.	DIENST-BIJVOEGSELS	OPGENOMEN DOOR
a Newarkgny b Dostbfny	OH	19	a 23 2 1937 b 2 193	1938 1535	W. U.	L

Bert Huntley overleden den 21 Feb.

Mrs. Bert Huntley
Mr Chas Huntley

DRAAD OF TOESTEL-NUMMER:

VERZEND UW TELEGRAMMEN VIA „HOLLANDRADIO"

MODEL T 17* L 1329 '37
NADRUK IS VERBODEN

TELEGRAMADRES: FL. 12.— PER JAAR. ¶ AFLEVERING OP LUXE FORMULIER: Binnenland 40 cent extra. Buitenland 50 cent extra. LUXE TELEGRAMMEN op verzoek van geadresseerde 40 cent extra (eenheidsprijs). ¶ AANBIEDING en AFLEVERING per TELEFOON: KOSTELOOS. AFSCHRIFT KOSTELOOS IN DE EERSTVOLGENDE POSTBESTELLING.

¶ VIA HOLLANDRADIO RECHTSTREEKSCHE VERBINDING MET NOORD- EN ZUID-AMERIKA, JAPAN, NEDERLANDSCH-INDIE EN NEDERLANDSCH WEST-INDIE. HOLLANDRADIO IS DE RECHTSTREEKSCHE NATIONALE WEG: SNEL EN ZEKER.

DE HOLLANDRADIOAFDEELING TE AMSTERDAM is bereikbaar

telefonisch: loc. Amsterdam 44511 (6 lijnen)
loc. Rotterdam 24111 (2 lijnen)
loc. 's Gravenhage 180350
interloc. Amsterdam R 0337 (2 lijnen)

per telex: loc. Amsterdam 8
loc. Rotterdam 24111 (2 lijnen)
interloc. Amsterdam R 0337 (2 lijnen)

DE HOLLANDRADIOAFDEELING TE ROTTERDAM is bereikbaar

telefonisch: loc. Rotterdam 24555 (3 lijnen)

telex: loc. Rotterdam 24333 (2 lijnen)

RC

Camil Roeder
50 Marx Dashlaan
Zeeland

Professor dr 19 Middelburg 15 Nov 1990
Brinks

Van Roosevelt Studie
Centrum
Abdij
Middelburg

Hierbij zend ik U gevraagde brieven van mijn familie.
Gaarne ontving ik deze van U na behandeling weer retour.
Bij deze enige toelichting omtrent de familie

Bernardus Glontaler geboren te Schoondijke in 1884 vertrok na een rumoerige jeugd op 20 jarige leeftijd 1904 naar Amerika (Newark State N.J.)
In Newark waren al veel mensen uit West Zeeuws Vlaanderen zo ook de familie Jules de Wilde (Schoondijke en Cauwels (Aardenburg) die werd zijn kosthuis
In 1907 op Koningsmiddag stond Bernardus voor de deur van zijn ouderlijke woning Langestraat 50 te Oostburg. (West Zeeuws Vlaanderen)
Door zijn goede welstand en verhalen uit de Staten Verhalen in 1907 zijn 20 jarige broer Camiel Josephus Glontaler (mijn vader) en zijn nog 14 jarige broer Charles Glontaler (Newark (New York)
Toen mijn vader daar aan kwam, werd hij onmiddellijk te werk gesteld bij een Engelse boer
Camiel kwam in 1913 met verlof is nooit meer terug geweest (was niet zijn bedoeling)
Rijwielzaak opgericht, later in 1920 Automobiel (te Oostburg)
en garage bedrijf onder de firma Gebr. C & P. Glontaler
Bernardus Glontaler naam veranderd in Glontaley
is in 1938 op 53 jarige leeftijd overleden in Newark zijn vrouw Emilie Cornelis
van Belgische orgine is geboren in Missouri.

5 kinderen allen overleden.
Charles Huntley en Berth Huntley
waren in oorlog II vrijwillig bij de Amerikaan
Marine (Marines) gevochten tegen Japan.
1916 1926

Charles Huntley (geboren in 1892 te Schoonzicht
was meer als 30 jaar werkzaam in de Hudson
Motor Co te Detroit (Michigan)
1 dochter Madeleine Huntley

Mijn moeders broer Theofiel van der Veire
(geboren te Eeklo (België)
is vanaf 1909 woonachtig te Rochester (N.Y.)
was zelfstandig timmerman (Seneca Road)
gehuwd met Helena de Baets (Balgerhoeke
bij Eeklo (België)
Een zoon in 1936 overleden, 1 dochter Mary -
gehuwd met Raymond Wille (overleden)
Hopen de U hiermee van dienst te zijn.
Verblijf hiermee van dienst te zijn.
Vertrouwelijk met de meest te

Hoogachting

A. Van Helen

NOËL. P. H. HONTELEZ
WATERPOORTSTRAAT No 2
PHILIPPINE (ZEEUWS VL)
4553 BG

110F

Dit is een portretje
van verleden jaar
Chas en Jozef.

Charles Huntley
CHALMERS DETROIT (MICH)

Dit is Bertha met Charel Dobbelaar
HONTELEZ
van zyn car
1930
met zyn twee kleine
zusters
Newark (NY)

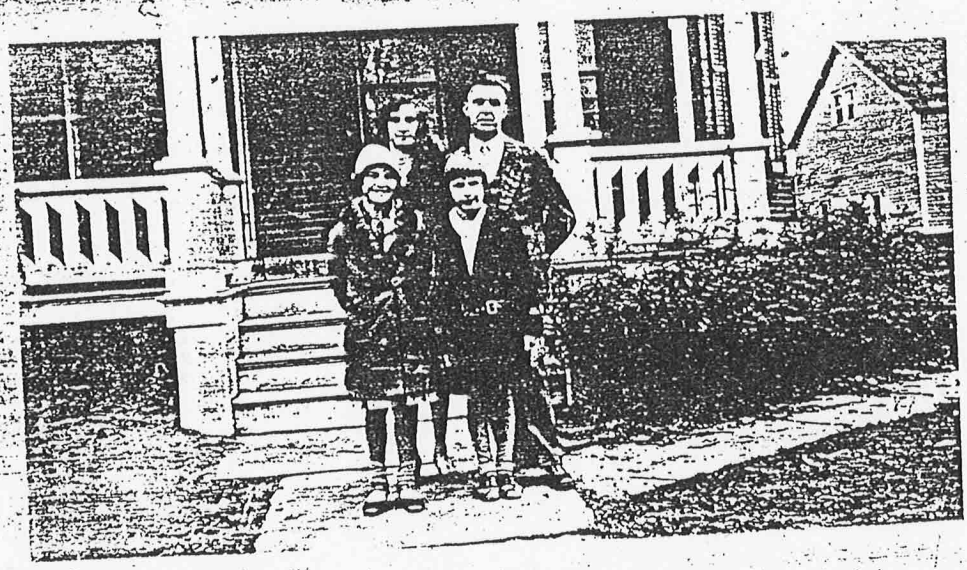

Wisc...

Marquette Minesen

Postbussen landstreek Sheboygan

de Boer, De Pagter, Wijkhuis.
Glesselink, Bruggink, van de
Boom, De Kinkert en Torten
hoofd. (West Kazelle).

---

1 „Glarrie, Brouwerdink"
„Radio en Electrische Technicus
„plaatselijk historicus"
(aanmeldkaarten / foto's) 0087346

2 woning Lena de Ronde (-Molen)
Stena Michigan meer Oostburg
(Gletzgewij)

3 Mrs Molly van Flaker, "Oostburg"

4 Jan. Schaap. (Breskens) kapper
te Cedar - Grove"
„worstenbroodjes en sneeuwspekjes"
(schaaien) 9 BROWN
Jan. Van Kamp Farmer te Oostburg
(gewij.)

5 (Willem. Klompenhouder 70 jaar
„Artist Klompen" „Klompen"
te Oostburg.
Dagblad „Milwaukee" Journal"

Begraafplaats
Bernard Huntley
Newark (NY)
1938

627 F

CERTIFIED
REG. U.S. PAT. OFF.
CARHART'S
"HIGH HAT"
RANGE ART PRINTS
JUN 7 1938

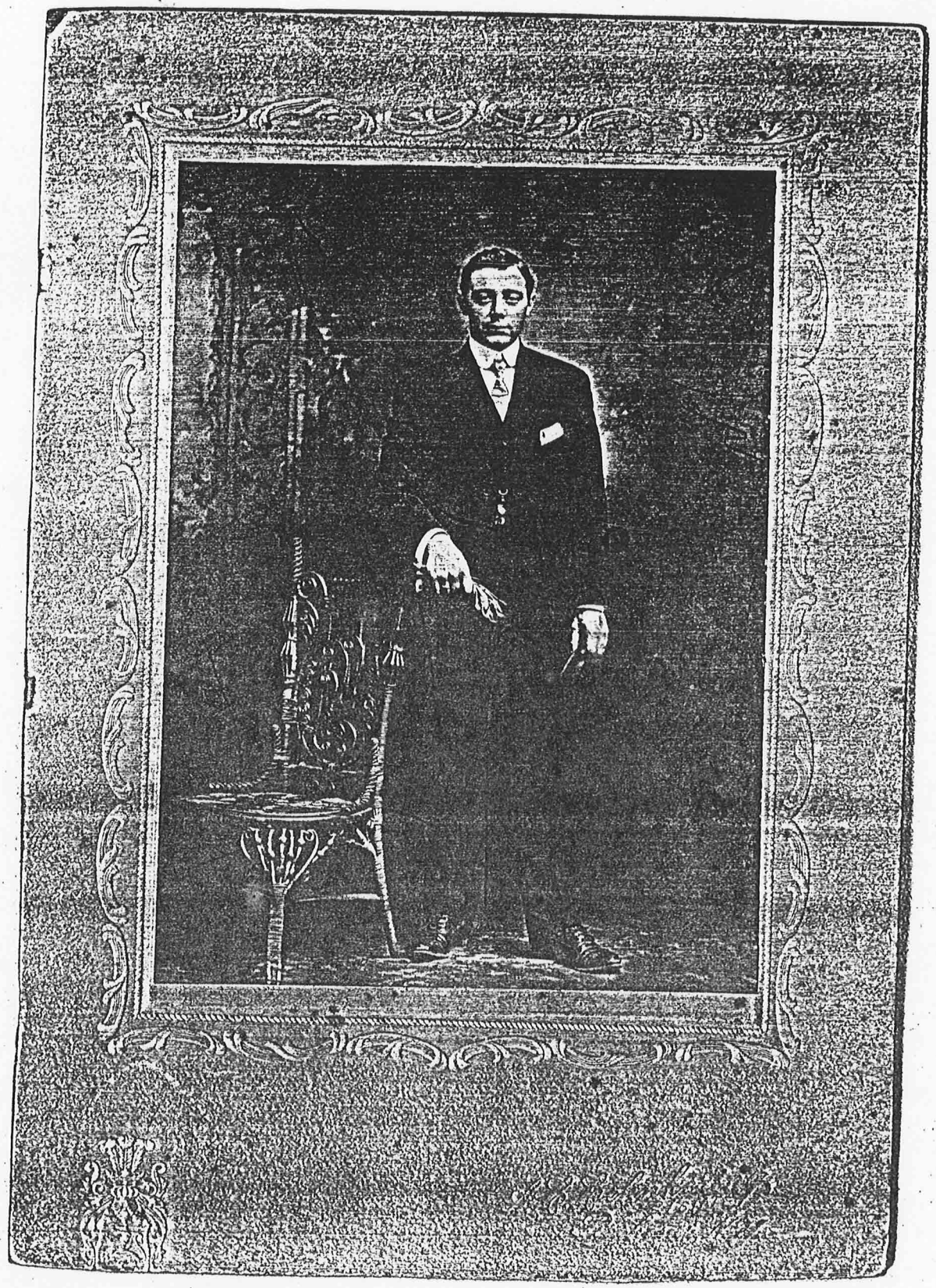

ROCHESTER
± 1910

HIT - AND - RUN DOOD ALLES MAN,

Een man van 79 jaar werd gisterenavond kort na 11 uur gedood, toen hij door een "hit-run car" in Irondequoit bij de Senecaweg en de "See Breaze" spoorweg aangereden werd.

Het was Theophiel Van der Veire van de Seneca weg 445 in Irondequit. Hij had de gewoonte 's avonds een wandeling te maken in de buurt. De plaats van zijn dood was minder dan 300 meter van zijn huis.

Getuigen vertelden in Irondequoit aan politieman Gerard Bates, dat de wagen die de dood veroorzaakte een licht blauw model was en dat minstens twee opeenvolgende wagens over het lichaam van het slachtoffer gereden hadden, nadat hij neer gesmakt was.

Bates zeide, dat het leek alsof Van der Veire in het midden van de Zuidkant van de spoorweg was geweest toen hij getroffen was.

Het geluid van het gekraak werd gehoord bij Van der Veire's schoonzoon Raymond Wille, die samen met hem woonde. Hij ging naar het terrein en herkende later zijn bloedverwant, aldus toeschrijvende aan de gewoonte regelmatig 's avonds te gaan wandelen.

Op de plaats vond de politie een vier voet lange reep chroom en een aantal spaanders verf, waarschijnlijk afgebroken van de eerste wagen die Van der Veire's raakte.

De geverfde spaanders wezen erop, dat de wagen opgeverfd was en waarschijnlijk een model was van verscheidene jaren oud, zeiden zij.

- o - c - o - - o -

Rochester 15 sept 64

Beste familie wij hebben
alles ontvangen en waren
gewaldig blij
een dag voordien was er een
kerkje van Remond verongelukt
die was nog geen 30 jaar
oud en 4 kinderen ~~Dat~~
het was moeilijk voor mij
de noodzakelijke informatie van
de familieleden te ontvangen
verleden zaterdag been ik naar
Detroit geweest en het lag
zalig voor Emile en Cecil zich
Detroit ontvangen

en

Chorel De Hebbe Zijn Vrouw en
Dochter Lange Zijn wilden
overkomen de kinderen van
Israël moeten het alles goed
kunnen zien wat ik met een mes de
kinderen
Ik hoop dat onder de omstandigheden
alles goed is Groeten ik zal hun
ook met zorge moeten staan
De beste groeten van ons allen
aan Vrouw en kinderen
Zoen kus de Kam

address for

Mrs. Emily Huntley
Lyons Road
Newark, N. Y.

Mr. Charles Huntley
12740 Maiden Ave.
Detroit, 13, Michigan
c/o Joe Potie

AIR MAIL

NEWARK
OCT 23
PM
1964
N.Y.

To N. Hontelez

Lederwaren en Textell

Burchstraat 3 - Oostburg

Holland - Europa

From Emily Huntley Bijons Road
Newark Newyork
26. 1 st

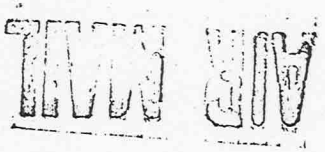

Newark Oct 21 1964

Beminde Neef and family

Jaar Nieuef kwam naar hier
om het nieuws te laten weten van
uw Vader wij hebben hem terug
gebracht naar Rochester hij woont
1 hour rijden met Automobiel
van ons hij is zeer goed voor zijn
ouderdom hij is 78 jaar oud en hij
werkt nog en zet er goed uit
wij zijn al bedroeft over het verlies
van uw Vader en Elvira over zijn
Man hij was altijd goed Man
hij heeft veel voor mij gedaan
toen ik al mijn kinderen bend
het is jammer dat shrijven altijd
uitgestelt word ik heb gewerkt
tot wanneer ik 72 jaar oud was
dan heb ik moeten uit scheen want
Overken een blood pressure so nu ben
ik in een 4 kamer apartment bij mij

Jongest Zoon Bernard hy heeft
een groote stoomzel hy verkoopt
boats and trailers en alles voor
vissen en jagen alsook hy is
een painter — Julie noemen het
verven hy doet kerken en groote
gebouwen en huizen en stallen voor
koeien en paarden zoo hy verkoopt
de verf ook hy doet groote zaken
zoo Elvira je praat van uit uw
huis te gaan maar zoo lang hy
uw zelven kunt helpen het is zoo
goed om alleen te zyn houwd U
bezig met iets te doen voor de
laste 10 jaar heb ik in hotels gewerkt
koken en bakken zoo ik doen nog
veel ik eet myn part zuver en
ik help Bernard zyn vrouw zy hebben
5 kinders ik dacht niet dat ik zog
Holands hier schryven het is al zoo lang
geleden ik geschreven

Bertha en Marie werken in een fabriek die verdienen goed geld zy hebben hun eigen huis en zy maken het goed Bertha is 54 jaar oud Marie 52 Bernard zy heben elk een jongen van 23 jaar en zyn all twee getrouwd en hebben hun eigen huis Bertha haar jongen werkt en een fabriek en verdient over 150 dollars en een week Marie haar jongen is een barber wy noemen it haar snyden en scheren je weet wat it is mean Met onze Charley is het met zoo goed hy heeft 2 meisjes een 13 jaar oud en een 12 jaar maar hy heeft canker in zyn heel zyn gezicht en een kant van zyn gezicht is uit gesneden tot hier en zyn arm

alsook hebben zy een stukje van zyn
tong gesneden en het eerste moesten
zy zyn eten al klein doen hy kan
niet twe lyen maar hy is zoo teloek
van herte dat hy veel beter is en
hy heeft een truck en voed alles
alsook hy heeft 1 acer land en groeit
all groensels en verkoopt het thuis
iedereen is verwonderd hoe het dat
hy zegt dat hy eens een brief zal
schryven maar het zal in Engelsch
zyn schryft hier niks van dat
ik U geschreven hebt er zyn hier
zoveel Jonge menschen die sterven
van zoo een operatie Jour Uncel Charley
in Detroit is nu goed maar hy heeft
zeer ziek geweest 1 jaar geleden en zyn
mamy hy heft veel bloed verloren maar
hy heeft een meid en hy moet niet zwaar
werken want hy zelf heel geld win

Eliza het is jammer wy woo
ver van elkander wonen wy konden
ons samen kunnen verzetten maar
geeft niet as gy hebt Uw 2 kinders
en dat is all waar ik voor leef ek
heb niks te hoop ek heb vor 2 yaar
in een plaats gewerkt waar all oude
menshen naartoe gaan die heer
zelven niet kunnen helpen en dat is
ook niet alles maar de kinders sunen

de ouders niet meer opmaken want
zy koopen altijd maar en hebben al
zy heeren doen om te betalen voor hun
eigen shuld iedereen heeft hier maar
hun houden Automobiels en heeren
en dat is veel aan shuld en grote
interest nu nog maal zoo heerlijk dat
Samuel ons verlaten heeft maar het
was een goede oude zoo leer myn bij
de beste zy hunt en nogmaals bedankt voor
ons te laten weten geegroet van hel onze family
Emmes

Thes heft een Vrouw by hem gewent
haar naam was Sylvia De Zutter
zy maakt het goed zy wont in
Rochester en zy komt wel eens by
my wy hebben het haus luten
roten zy zegt dat Noel een
blenke jongen is en dat hy zo veel
op onze Charel trekt dat is voor
hy zyn operatie gehad heft hy was oog
een blenke jonger

vele complimenten van Emy en family
hoe maak het Marie
alsook Piet zyn vrouw maar
Elvira ~~stelt~~ Ik en uw verlies
ik heb ook myn man Bert verloren was hy
ik heb myn jongen Eddy verloren die 53 Jaar
is nor ongelukt on ~~bruch~~ hy was 23 Jaar
alsook myn Vader myn Moeder heb ik
voort gehent ik was 2 Jaar houd Jolone
bij m

NEWARK
JAN 1
PM
196

To Mr Noel Hortelez

Burchst 3

2 ~~Holland~~ Oostburg

Europa

from Mrs Emily Hartley Lyons route 31

Newark

enters under
overlegg amerikaanse familie

Newark

NJA

goede huisvrouw
in de 20 huisken en zijn
land dat geïnstalleerd aan
zijn kant
Alleen
alle schuren huizen
zij moet met alfabet
[illegible] aan
de Duitsen verkocht
[illegible]

tot 8 jaar
1 vinkel
[illegible]
dat geen van P. [illegible]
apart geld
aan Jan [illegible]

$100 [illegible]
+ $100 [illegible]
[illegible]
[illegible]

Contract 1920 [illegible]
de hele [illegible]
ook [illegible]

Muncie Dec 30th 1966

Beminde Neef Vrouw-kinderen

Wij hebben uw photo's and papers ontvangen en bedank U er voor

Wij maken het allen goed tenzij Charley en ik het mijn goede dagen en Charlie de heb high blood pressure and hardening of arteries de heb juist een brief ontvangen van Sylva De Hetle en zij heeft dat in haar hoofd zij zijn hier niet naar 10 oude vrouwen vrienden en zij hebben allen wat de weet niet ~~[illegible]~~ en de zijte zelf is maar zij zijn allen and Marie Van De Kere heeft hier gewest een paar maanden geleden en zij maken het goed zij hebben niks kennen dien haar Finders Ongelak zij niet ooze Charley is niet zoo goed met het hoofd weder in zijn gezicht dat is erg hij pleegt zoo een flinke jongen te zijn hij heeft naar Uncel Charley gewest naar Detroit en de maakt het goed

No 2

Noel gy hebt een mooje familie
en hoe ouder gy word gy krijgt zoo goed
op uw Vader nu wegens de 800 gulden
dat is voor Noeal Charley hij is krank
omdat Pat Fereriyse altijd gezeid heed
dat de kinders het zelfde geld zouden
gehad hebben maar Maree Fereriyse
heeft kerst den helft gehad en de zestien
voorde Hantley kinders wij hebben
brief gehat van Notaris lang geleden
en onze kinders hebben af geteekend
zij hadden all wat 35 dollars maar
de rest belangs te Charley Hantley in
Detroit hoor, gy dit verstaat het is zy
te benieuwd zy moeten hebben en dan kan hij
doen met wat hij wilt wij hebben hier
ook veel regen gehad nu is het all ver
en gebeuren hier veel ongelukken het was zoo
jammer van uw Moeder dat zij niet maar
kommen kunnen hebben heeft maar als men meet
veel zijn hebben het is een geluk voor all Noel
hebt ze de portretjes ontvangen van Bertha
en all de kinderen wij hebben geen antwoord gehad
zoo nu gegroeten hartelijk Neef Jan to allen van
Emily Hantley familie

NEWARK
APR 3 -
PM
1967
N.Y.

To Mr N. Hontelez

Lederwaren Textiel

Burgstraat Oostburg

Holland Europa

AIR MAIL

From Emily Huntley Lyons Oct 31
North America Newark New York
Code 14513

Barbie
Feb 1920

Newark April 8th 1967

Beminde Noel and familie

Eindelijk schryf ik eens om te antwoorden
aan uw brief van Feb 16th ik kan
niet goed meer schrijven ik zie dat het
weder daar goed was maar wy hebben ook
gehoord dat ge daar een overvloed van winter
gehad hebt te voren veel hier waar wy waren
hebben wy een goed Winter gehad maar
in some platsen hebben zy de meeste meeter
wey voeren in railroad cars voornamelyk in
Chicago en veel Western plekken nu hier
is het den een day koud en den anderen day
warm er hebben hier veel menschen zich gewest
met koulen onze Charel heeft naar Florida
Gewest en daar was het 90 degrees maar is
nu terug hy heeft een verkoud hoed nu zeer heel
en van alles hy is niet goed en daar wast hij
zoo veel hy zet er niet goed uit maar meshien
als het warm word zal hy verbeteren gy schryft
van Bernard ja hy is een groote man 6 feet 4
hy weegt 250 pond hy is de jongsten in de familey
en hy werkt zoo hard hy is een painter hy
gaat met een Sprayer en verf huizen en barns
al buiten hy heeft een groote business ik meen zaken
hy verkoopt boten en van alles om te visken

en Bertha haar man is machinist voor de
Motors in de boats voor hem zy zyn allen
goed ik meen all de kinders de meisjes werken
in de fabriek alsook Charel zyn vrouw zy
hebben hier all mooie cars boats en mooie
huizen all except Charel die woonen by zyn
vrouw haar moeder zy is 82 jaar old
nu wel zy vraagt waneer ik geboren ben
wel ik ben hier in Canada geboren in Missouri (MISSORIE)
ik was 2 jaar oud toen myn Moeder gestorven
is zy was 29 jaar zy haden een jongentje van
6 maanden en het is gestorven de zelfde day
Zy zyn samen begraven in de zelfde kiste myn
Moeder had een zuster van 29 jaar zy is ook daar
gestorven myn Groot moeder was hier ook
en zy kon hier niet meer blyven zy is terug gegaan
naar St Laurens en ik ben hier gebleven met
myn Vader maar later hebben zy my naar
St Laurens gestuurd naar myn Groot moeder
wy woonden in de 4 uiterste dat waren 4
huizen aan malkaar gebouwd met tops van
veren de kaby van Holland naar Earlton
wens zegt ley ons thuis ik weet de boeren
wagens met vlasch en alles verby rydden zy
zeggen dat het nu een goed weetje is om te rydden
ik heb daar gewoont en naar school gegaan by Carmen
ik 12 jaar was dan heb ik van de eene plaats to another

als ik 16 jaar was ben ik naar Gent gegaan
en heb ik gedient tot wanneer ik 17 was
dan ben ik alleen naar Amerika gekomen
naar een Nicht en in dat tijd myn Vader
was hier gebleven en later ook naar België
gekomen en daar heeft hy gedient by de boeren
in Holland en later is hy naar hier terug
gekomen en wy zyn dan naar Newark gekomen
Maar het was zoo erg in België daar de
Jonge meisjes hadden al kinders en geen man
zoo ik het hier een jaar gedient by Engelsche
menschen ik kon geen woord Engels maar als ik
hier 3 manden was kon ik Engels praten en de
gazet lezen zoo dan kwam ik bekent met
Bert en toen ik 18 jaar oud en twee manden was
zyn wy getrouwt eerst hebben wy aan een boerderij
gewerkt en dan is Bert begonnen met een truck
en als thij stierf hadden wy 3 groote trucks
and trailers
wel ik kan wel een boek maken van myn
leven en nu ben ik 76 jaar old en dat beteekent
het een achter het ander maar ik ben het niet
alleen er zyn hier zoveel oude menschen zieke
maar er gaan ook veel jonge menschen dood zoo
nu veel geluk en uwe zuiken en uw family
Gegroet van ons al Emily en familie

Myn Vader zyn naam was Peter Cornelis
myn Grootmoeder's naam was Coletje Strijkers
iedereen kende haar zy had een klein winkel
verkocht speken en vish ik weet niet
of er daar nog zyn die mij gekend hebben
Meshein myn naam natuurlyk was
Emely Cornelis

AIR MAIL

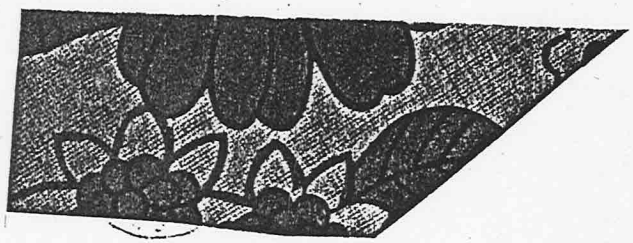

Co Mr Noel Honteley
Lederwaren - Textel
Burhstraat 3 Costbury
Holland Teesland Europa

Newark Newyork 10 March

Beminde Noel- familie

Ik ben beshuamd ik zoo lang gewacht hebt van shreyven ik heb alles ontvangen en de menshen hebben ons allen westen zien maar ik or Bernard was niet thuis maar onze Charel heeft es naar toe geweest en goede visit gehad zy seggen ons dat gy een goede vent zyt en goed vrouw hebt en mooie kinders hebt wy wenshen julie goed luck altyd onze Charel heeft ook een meisje van 19 year in cologe en next year dat the anda zy is 18 year

Noel you doet het zelfde uw
vader pleegt te doen hey was
altyd zoo goed voor my hey
en Charel Coorde met ons
ik zouw wel een boek kunnen
shryven van myn leven
het zou moore zyn jullie
eens komen komen dan zouden
wy beter kunen over praten
Chas Hentley in Detroit is allen
in zyn eigen huis hy woont
boven heeft hy iemand wonen
en hy woont beneden wat 4
maanden geleden heb ik hier wat
30 miles van ons een vrouw
weetten zien waar ik mee gewerkt
heb in St Laurens her naam is
Mrs Barber en was zy dontent om my te zien

zy is 82 en ik moet 80 jaar
worden 1 september Uncel
Phas van Detroit is ook mijn oude
hy heeft in hospital geweest
maar is nu beter en hy
heeft een stepson meen ik
hy heeft Thomsen en dochter
maar die left in California
zy heeft hier geweest om hem op
te passen wy maken het allen
goed en wy hopen van hulder
hetzelfde ik zal dee brief
aan Bertha laten lezen zy can
Holands ook gaan ik sluiten
en ik hope van U te hooren
weerom ik kan byna niet
meer schryven mijn oog is slecht
zoo als ze schryft schryft grooot

so long from the whole
family we are all fine

Emily Huntley
Lyons route 31 R
Newark New York 14513